



**LOCHHAMER
LAIEN
BAUERN
BÜHNE**

Frühjahr 1999





Feinkost · Obst · Gemüse · Käse · Wein

Konrad Rothermel

Kerschensteinstraße 4 · 82166 Lochham
Telefon/Fax 089/871 12 93

Öffnungszeiten: Mo. - Do. 8.00 - 12.30 und 15.00 - 18.30 Uhr
Fr. durchgehend von 8.00 - 18.30 Uhr, Sa. 7.30 - 12.30 Uhr

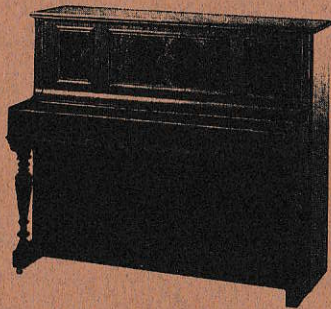

MICHAEL HALLINGER

Klavierbaumeister

Mietinstrumente

Stimmungen – Reparaturen
Saiten für Hausmusikinstrumente

82152 Planegg · Heimgartenstraße 1 · Telefon (089) 8 59 64 81 · Fax 8 59 36 42

Grüß Gott, liebe Gäste,

„Null Problem“, oh, diese Kinder... von Ulla Kling steht heute auf dem Programm der Lochhamer Laien Bauern Bühne e.V. Schon der Untertitel verrät Ihnen, daß sich unser heutiges Stück mit einem Thema beschäftigt, das sich so oder ein bißchen anders in jeder Familie zutragen kann. Aber mehr will ich noch nicht preisgeben.

Die Autorin Ulla Kling lebt in der Nähe von Augsburg in Stadtbergen. Über ihr Hobby, dem Theaterspielen, kam sie zum Schreiben. Seit 1979 verfaßt sie zeitnahe Lustspiele. Sie ist verheiratet und hat drei Töchter. Vielleicht holt sich Frau Kling ihre Ideen und Anregungen aus ihrer eigenen Familie. Lassen Sie mich noch erwähnen, daß dies bereits das fünfte Stück der Autorin ist, das die LLBB zur Aufführung bringt.

Viele Jahre konnte unser Verein die Eintrittspreise stabil halten. Aber nun mußten wir einsehen, daß eine kleine Erhöhung notwendig ist. Ich hoffe, liebe Zuschauer, Sie haben Verständnis für unseren Entschluß, die Eintrittspreise auf 14,00 DM anzuheben. Gestiegene Kosten sind der Grund dafür.

Herzlichen Dank für Ihren Besuch bei der Lochhamer Laien Bauern Bühne, und viel Spaß beim heutigen Theaterabend wünscht Ihnen

Ihr
Günther Thalhofer

Frischer Fisch schmeckt. Nicht nur freitags.

Unser Fisch ist ein täglicher Hochgenuß.
Lassen Sie sich die fangfrische Vielfalt
von Seezunge bis Steinbutt,
von Kaiserbarsch bis Merlan schmecken.

Bei uns feinstens küchenfertig
vorbereitet.

Oder besuchen Sie unseren
Feinschmecker-Imbiß. Bei uns ist Fisch ein feiner Unterschied.
Auf Ihren Besuch freut sich Fam. Wittmann und Crew.

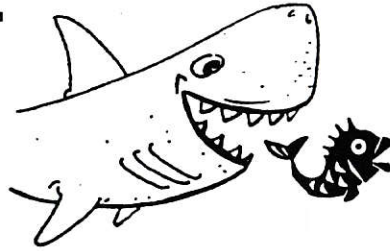

Lust auf
Meer?



Fisch • Feinkost Wittmann

Pasinger Str. 30 (Nä. Schuhhaus Lugmaier) · 82152 Planegg
Telefon (089) 8 59 44 45 · Telefax (089) 8 59 45 14
Eigener Kundenparkplatz

Öffnungszeiten: Dienstag - Freitag 8.00 - 18.30 Uhr durchgehend
Samstag 8.00 - 12.30 Uhr · Montag geschlossen

Ich bin für kurze Wege, gerade im Schadensfall.



Günther Thalhofer
Generalvertretung der
Bayerischen Allianz
Kiem-Pauli-Straße 12
82152 Planegg
Telefon (089) 8 59 74 53
Fax (089) 8 59 60 26

Das gilt vor allem, wenn es bei der
Schadensregulierung um berechnete
Ansprüche unserer Kunden geht. Als
Allianz Fachmann regle ich deshalb die
meisten Schäden direkt vor Ort. Wenn es
darauf ankommt, bin ich für Sie da. Darauf
können Sie vertrauen.

Hoffentlich Allianz versichert.

Allianz

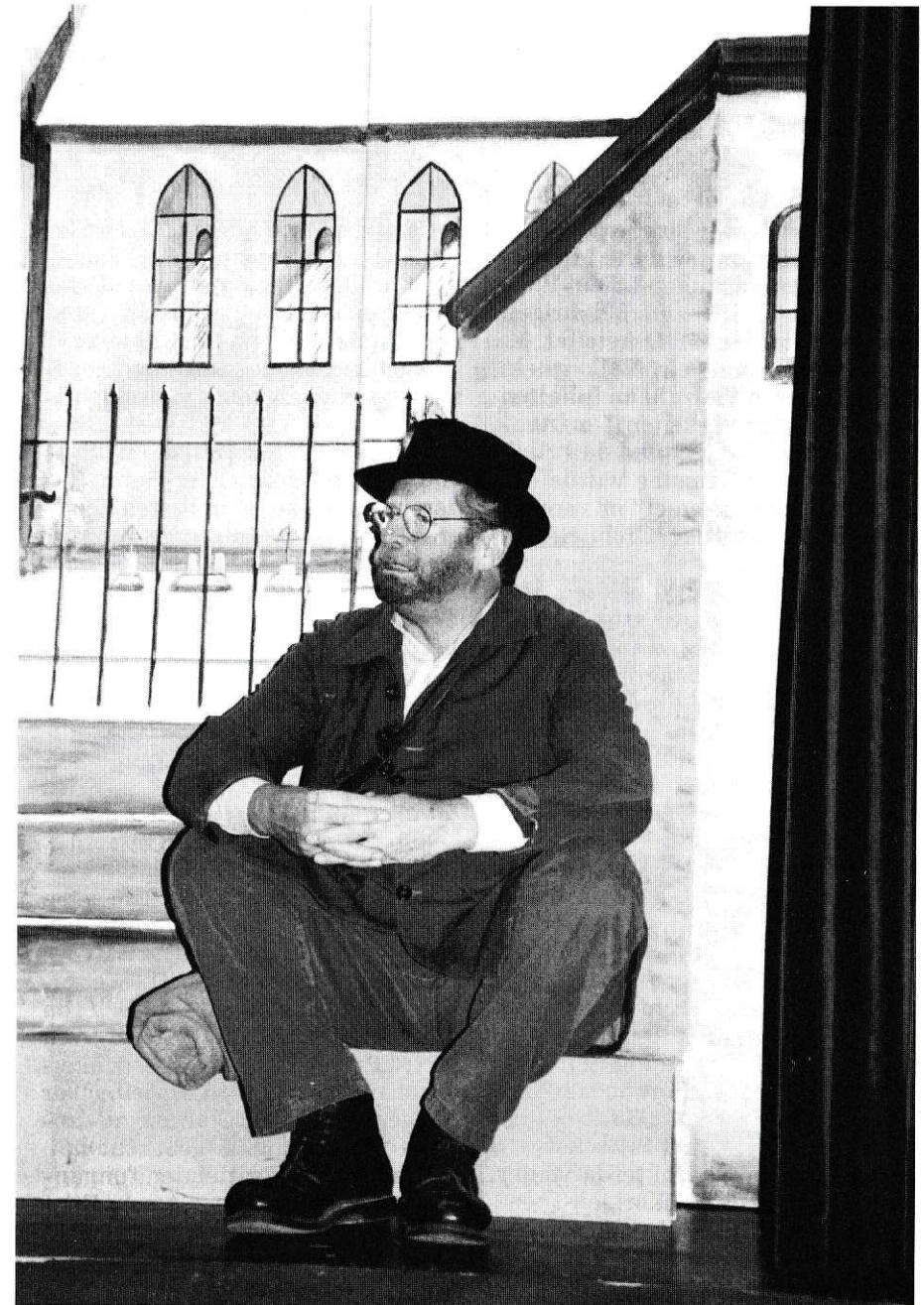

Aus: "Der Holledauer Schimmel" Frühjahr 1999
Ernst Pritschet

Großer Applaus für

Die Lochhamer-Laien-Bauern-Bühne spielt

Von Annette Jäger

Lochham – Es war eine große Herausforderung, der sich die Mitwirkenden der Lochhamer-Laien-Bauern-Bühne (LLBB) zum 30jährigen Bestehen stellten: 50 Darsteller, 13 Szenenbilder und ein Volksstück, das gleich eine Vielzahl an Inhalten vereint: Erbstreitigkeiten, Dorfprivatitäten, Machthunger und natürlich die Liebe. Am Samstag wurde der „Holledauer Schimmel“ im rappelvollen Pfarrheim der Kirche St. Johannes Evangelist in Lochham aufgeführt. Bereits zum zweiten Mal hat Regisseur Ernst Pritschet das Schelmenstück aus dem Hopfenland auf die Lochhamer Bretter gebracht: 1981 hatte die Truppe bereits großen Erfolg mit der Inszenierung gefeiert.

Warum zum zweiten Mal der „Holledauer Schimmel“? „Weil uns das Stück so gut gefällt“, sagt Ernst Pritschet, dem im Stück die Rolle des großen Schlichters und Moralisten zufällt. Zudem war der Autor des Stückes, Alois Johannes Lippl, ein Gräfelinger. Nicht zuletzt ist das Stück der LLBB-Truppe im Laufe der Jahre wie auf den Leib geschneidert. „Man braucht richtige Köpfe für das Stück, Bauernschädel, Typen halt“, sagt Pritschet.

Und solche Charakterdarsteller sind im Laufe der 30jährigen Theaterzeit in der Gruppe herangewachsen: Walter Schwitz und Reinhard Radlinger alias die beiden Bürger-

meister der verfeindeten Dörfer Haselbach und Banzing, der Nachtwächter Dodl, gespielt von Peter Schaupp. Insgesamt 16 Rollen sind mit Darstellern von 1981 besetzt.

Auch viele neue, junge Laiendarsteller ziehe ein solch vielschichtiges Stück an, sagt Pritschet – Stefan Gruber, der im Stück mit Bravour den Bürgermeister-Sohn Anderl mimt, ist auf dem besten Wege, die nächste Generation der Charakterdarsteller zu begründen.

Die Handlung des Stückes bringt die ganze Schlitzohrigkeit einer Dorfgemeinschaft, die mehr nach dem Gefühl als nach dem Verstand lebt und urteilt, zum Vorschein. Im ersten Drittel des zweieinhalb Stunden dauernden Stückes, das zwei Pausen hat, werden die Fäden gespannt, die sich im zweiten Drittel verwickeln sollen: Nach 100jähriger Feindschaft wollen die verfeindeten Dörfer Frieden schließen. Als Zeichen dafür „opfern“ die beiden Bürgermeister jeweils den Sohn und die Tochter einer gemeinsamen Ehe. Doch da schneit plötzlich der Ziberl-Toni (Ernst Pritschet) in die Feierlichkeiten herein, den der Haselbacher Bürgermeister vor Jahren zu unrecht ins Gefängnis gebracht hat. Als im zweiten Drittel der Toni angeblich stirbt und es gilt, sein Erbe zu ergattern, brechen die alten Gräben der Feindschaft wieder auf.

bravouröse Inszenierung

zum 30jährigen Bestehen den „Holledauer Schimmel“

Turbulente Szene, bei denen bis zu 30 Darsteller auf der Bühne mitwirken, wechseln sich ab mit ganz stillen Bildern, in denen nur zwei Protagonisten die Bühne beherrschen. Es gelingt den Darstellern bei beidem, eine Atmosphäre zu vermitteln. Schauspielertisch haben sich manche Laien im Laufe der

Jahre durchaus professionelles Darstellertum angeeignet. Die prachtvollen Holledauer Trachten-Kostüme vermitteln vor dem detailgetreu gestalteten Bühnenbild von Günter Köhler ein authentisches Flair.

Die Geschichte endet wie fast alle Volksstücke: Jene, die sich wirk-



DIE GROSSE LIEBE: Der Bürgermeistersohn Anderl (Stefan Gruber) und die Magd Burgl Huber (Michaela Fischer) wollen auch gegen den Widerstand des Vaters heiraten.
jae./Photo: Roeder

● Der Treff für Feinschmecker ●
 Griechisches Spezialitäten-Restaurant
ATHEN Nähe
 Messegelände

Budweiser
Budoor
 vom Faß

Täglich
 geöffnet –
 auch Sonn-
 u. Feiertag

Bei schönem Wetter servieren wir für SIE
 auf unserer Gartenterrasse
80686 München, Westendstraße 223
 (4 Min. von der U4+U5, Station Westendstr.)
 – Nähe Zulassungsstelle – ☎ 57 78 86

lich lieben, kriegen sich, die Bösen werden gerächt, das Gute siegt. Und der Schlichter Toni, der es geschafft hat, die verfeindeten Dörfer auf immer zu versöhnen, steht zum Schluß als Sieger dar – sowohl als

Ziberl-Toni im Stück wie auch als Regisseur Ernst Pritschet, denn der „Hollendauer Schimmel“ ist eine bravouröse Inszenierung – das Publikum honorierte es mit begeistertem Applaus.



TURBULENTE SCHLÄGEREIEIEN stehen bei den Banzingern und Haselbachern auf der Tagesordnung: Auch tumultartige Szenen meistert die Lochhamer-Laien-Bauern-Bühne mit Bravour.
 jae./Photo: Roeder



BUCH & MUSIK

BUCHHANDLUNGEN
 GRÄFELFING UND GERMERING

82166 GRÄFELFING, BAHNHOFSTR. 95, TEL: 089/853700.
 82110 GERMERING, G.-MÜNTER-STR. 3, TEL: 089/8948848.

Süddeutsche Zeitung Nr. 252

Montag, 2. November 1998

LKW

M. SCHLEMBACH

SCHREINERMEISTER

Innenausbau	Parkettböden
Möbelmontagen	Dielenböden
Küchenmontagen	Fenster
Neuanfertigungen	Türen

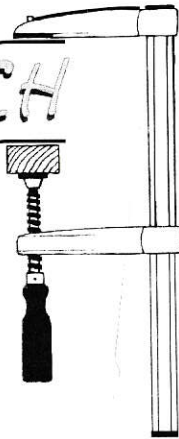

Adolf-Butenandt-Straße 3 • 82152 Planegg
Tel & Fax 089/85 69 96 51 • Mobil 0172/825 18 19

Drogerie FIEDLER

Inh. G. Roll

bietet:

Fotoarbeiten

Gut – schnell – preiswert

Filme, Kameras, Zubehör

Fotokopien – sofort!

Paßbilder gleich zum Mitnehmen!

*und ... natürlich –
volles Drogerie-Sortiment*



82166 Gräfelfing
Bahnhofstraße 88
Ecke Rottenbacher Str.

Telefon (089) 85 22 05

Fax (089) 8 54 17 93

Frühjahrssingen 1999

18 Frühjahrssingen sind in der Chronik der LLBB vermerkt, und alle waren sie bemerkenswerte Demonstrationen echter, unverfälschter bayerischer Volksmusik. 50 Musikgruppen und 56 Gesangsgruppen haben ihre Visitenkarten in Lochham abgegeben, darunter fast alles, was in unserem alpenländischen Raum Rang und Namen hat. 83 eigene Geschichten und Versl hat sich der Sprecher einfallen lassen und dabei unter Zeitdruck ganz sakrisch geschwitzt. Unseren Volksmusikfreunden, es mögen im Laufe der Jahre an die 4000 gewesen sein, sei an dieser Stelle besonders herzlicher Dank gesagt für ihre Treue und den allzeit bewiesenen Sachverstand.

Das heurige Frühjahrssingen übertraf hinsichtlich des Publikumsinteresses alles bisherige. Obwohl schon bis auf den letzten Platz ausverkauft, zauberte der Böhm Rudi noch sechs Stühle in die drangvolle Enge. Wie er das gemacht hat, bleibt sein Geheimnis. Bei der Auswahl der mitwirkenden Gruppen hatten die Organisatoren eine besonders glückliche Hand. Die Sänger und Musikanten gewährleisteten ein homogenes Programm auf höchstem Niveau. Die Rehm Madln und der Rehm Dreigesang enttäuschten die hohen Erwartungen nicht und konnten den Riesenerfolg vom Vorjahr wiederholen. Daß die Menzinger Sänger ein Trio vom Feinsten sind, weiß man, aber daß sie für unser Frühjahrssingen extra neue Lieder einstudiert haben, gebührt besonderer Anerkennung. Die vier Madl der Aidlinger Saitenmusi vom Rieggsee präsentierten sich in klassischer Besetzung als Stubenmusi der Spitzenklasse. Der Auftritt der Würmleiten Danzlmusi war eine Weltpremiere, die recht spannend inszeniert war. Der langjährige musikalische Leiter der LLBB, Alfons Fischer, hat ein Ensemble von fünf hochkarätigen Musikern zusammengestellt, das begeisternd aufspielte. Die Würmleiten haben die besten Chancen, die Hausmusi der LLBB zu werden.

Summa summarum, das Frühjahrssingen 1999 war ein rundum glücklicher Abend.

Sigi Segl

Bäckerei  Konditorei
Sickinger

*...besser schmeckt
 was Sickinger bäckt!*

Hauptgeschäft
 Aubinger Straße
 82166 Lochham 8 97 06 60
 Filiale Rottenbucher Str. 13
 82166 Gräfelfing 89 89 18 51
 Filiale Pasinger Straße 4
 82166 Gräfelfing 89 89 18 49
 Filiale Bahnhofstraße 28a
 82152 Planegg 89 97 99 86
 Filiale Planegger Straße 7
 82152 Martinsried 89 97 97 12
 Filiale Bahnhofstraße 11
 82131 Gauting 8 50 60 20
 Fax Hauptgeschäft 89 70 66 26

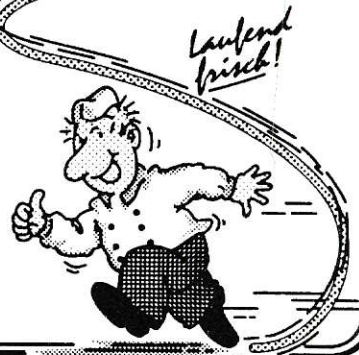

Der Metzger Frank

Mitgliedsbetrieb der Metzgerinnung München-Land

ff Wurstwaren, Feinkost und Spezialitäten aus eigener Herstellung.

Unsere Schlachttiere stammen aus heimischer Aufzucht, artgerechter Haltung und Münchner Schlachtung. Die persönliche Kenntnis der Betriebe ist der sicherste Herkunftsnachweis und qualitäts-relevant für unser Produkt Fleisch.

Unser Betrieb unterliegt einer Qualitätskontrolle, welche uns zur Führung des »f«-Prüfzeichens berechtigt.

Ihr Meisterbetrieb Walter Frank

Pasinger Straße 4 · 82166 Gräfelfing · Telefon 8 54 18 63

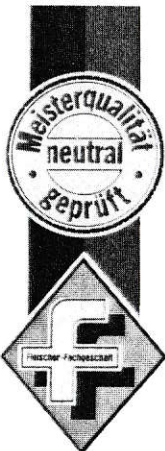

Aus: "Der Holledauer Schimmel" Frühjahr 1999
 Stefan Gruber, Nathalie Wieland, Johann Klostermeier

„Null Problem“

Oh, diese Kinder ...

Ein Lustspiel in 3 Akten
von Ulla Kling

Erster und zweiter Akt spielen an zwei aufeinanderfolgenden Tagen.

Der dritte Akt spielt drei bis vier Wochen später.

PERSONEN UND IHRE DARSTELLER:

Luise Obermüller	} nettes Ehepaar Bärbel Schaupp
Willi Obermüller	 Peter Schaupp
Dorle, Tochter	 Gabriele Stadler
Felix, Sohn	 Stefan Gruber
Karli, Sohn	 Hans Klostermeier
Angie, Freundin von Felix	 Sabine Wagner
Emma Heichele	} befreundetes Ehepaar Gabi Braukhaus
Gustav Heichele	 Michael Hofmann

Vorredner Ernst Pritschet

Bühnenmalerei Günter Köhler
Annemarie Köhler

Techn. Leitung und Bühnenbau ... Gerhard Wannersdorfer
Michael Schlembach

Ton Alfons Fischer
Andy Fuchs
Peter Köstler

Maske und Frisuren Birgit Strobel
Alexandra Mory

Requisiten Gunda Herz
Heidi Arnold
Helene Löhr

Souffleuse Alexandra Mory

Inspektion Ignaz Gürtler

Inszenierung und Spielleitung Ernst Pritschet

Ohne diese und weitere hier nicht aufgeführte Mitglieder der LLBB, die viel Verantwortung und Arbeit übernommen haben, wäre diese 60. Inszenierung nicht denkbar gewesen.

Beginn 19.30 Uhr / Ende 22.30 Uhr

Theater-
spieler
raten ...



Franziskaner
Das Frische an Bayern.



... trinke
Spaten!



Bärbel Schaupp
(Luise Obermüller)



Peter Schaupp
(Willi Obermüller)



Gabriele Stadler
(Dorle)



Stefan Gruber
(Felix)



Hans Klostermeier
(Karli)



Sabine Wagner
(Angie)



Gabi Braukhaus
(Emma Heichele)

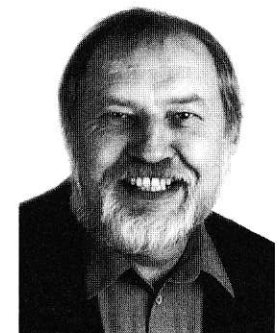

Michael Hofmann
(Gustav Heichele)

KIOSK am Bürgerhaus

Fotokopien **ohne** lange Wartezeiten! (60 Kopien/min!)
Beidseitig • duplizieren • Folien
Kopierservice • Preise auf Anfrage

Ab 6.00 Uhr

Internationale Zeitschriften • Tabakwaren
Süßwaren • Eis • Spirituosen • frische Semmeln
LOTTO-TOTO-Annahmestelle • MVV

NEU: Fotoarbeiten

Öffentliches Fax: (0 89) 85 24 45

Rolf Eigenschenk Bahnhofplatz 1 82166 Gräfelfing
Tel./Fax: (0 89) 85 24 45

Floristik für jeden Anlaß



- ◆ FORMSCHÖN
- ◆ STILVOLL

Sigrid Langmack Blumen

Bahnhofstraße 94a • 82166 Gräfelfing • Tel./Fax 85 19 85



Aus: "Der Holledauer Schimmel" Frühjahr 1999

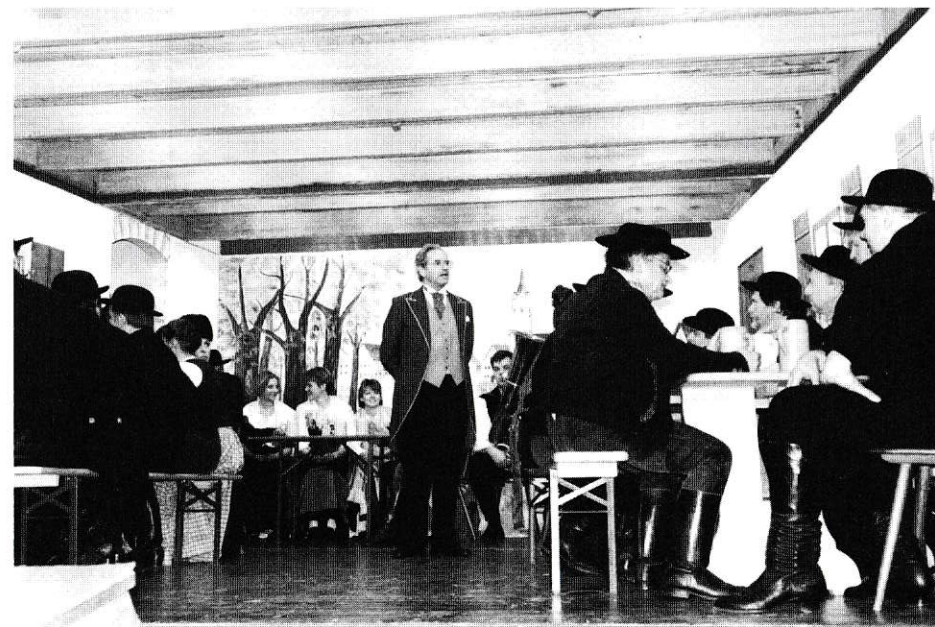

Aus: "Der Holledauer Schimmel" Frühjahr 1999

... und wieder ein Pluspunkt für Ihren Fachhändler!

Jede Menge Extras ohne Aufpreis!



Wer zum Fachhändler geht, bekommt viele Leistungen inklusive!
Wer sonst schließt Ihren neuen Fernseher zu Hause an und stellt Ihnen alle erreichbaren Sender ein?

super elite

GRÜN

Elektro-Handels GmbH
Leiblstraße 9 · 82166 Lochham
Telefon 87 53 23 und 87 74 78

Ihr Grundig-Superelite-Fachhändler



Aus: "Der Holledauer Schimmel" Frühjahr 1999
Ernst Pritschet, Walter Schwitz, Christl Andrae

Alles, was in
der Freizeit
Leib und Seele
zusammenhält ...

Wüster

Inhaber:
Stockamp GmbH
Aubinger Str. 2a
82166 Lochham
Tel. 87 74 26
Fax 87 07 79

Toto - Lotto

Annahmestelle
Zeitschriften
Zeitungen
Schreibwaren
Neu: Farbfotokopien

Durstquelle

Weine u. Spirituosen
Heimdienst
Tabakfaß
das Raucherparadies
in Lochham

öffentliches
TELEFAX

Alles, was in
der Freizeit
Leib und Seele
zusammenhält ...

Wüster

öffentliches
TELEFAX

Toto - Lotto

Annahmestelle
Zeitschriften
Zeitungen
Schreibwaren
Neu: Farbfotokopien

Tabakfaß

das Raucherparadies
in Gräfelfing
Bahnhofstraße 13
82166 Gräfelfing
☎ 89 83 93 90/91, Inh. J.u.W. Wüster

**FÜR UNS SIND SIE NICHT DER VIERTE
VON LINKS IN DER ZWEITEN REIHE.**

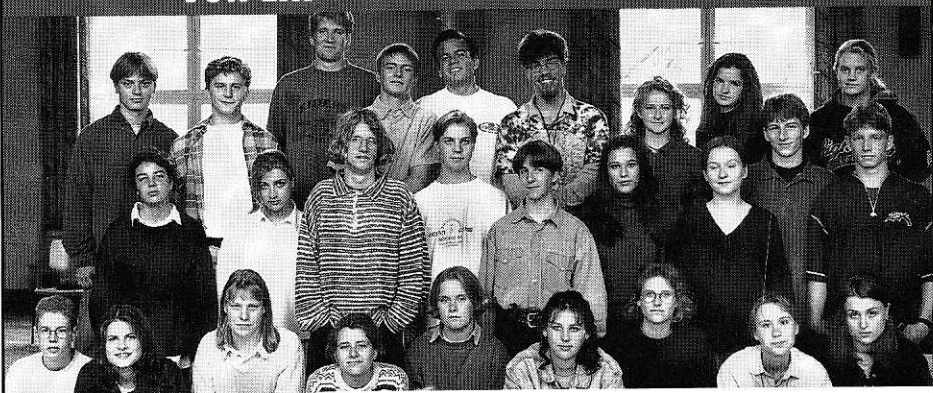

**KREISSPARKASSE
MÜNCHEN**

*Mit Ideen
und Engagement*

Pschorrhof Lochham

Restaurant • Bar • Fremdenzimmer • Kegelbahn

Inh. Oliver Langemann

Bei schönem Wetter ist unser Biergarten für Sie geöffnet.

Öffnungszeiten: täglich von 10.00 - 1.00 Uhr

Dienstag Ruhetag

Cocktailbar jetzt eröffnet

Lochhamer Straße 78
D-82166 Gräfelfing

Tel. 089 - 85 57 84
Fax 089 - 85 32 27

Vor 25 Jahren

Erinnern auch Sie sich noch an unser Stück, das wir vor 25 Jahren im Frühjahr 1974 spielten?

Es war „*Der alte Fuchs*“, eine Dorfkomödie, die von E. Naumann geschrieben wurde.

Wie der Titel schon andeutet, versuchte der „alte Fuchs“, der Rottbauer, den Lauf der Dinge durch allerlei List und Tücke für sich zu beeinflussen, um seine leichtfertig eingegangene Wette zu gewinnen. Doch das Schicksal erwies sich auch dieses Mal als noch „schlauerer Fuchs“.

Damals standen auf der Bühne:

Ernst Pritschet, Renate Senft, Antonia Wurm, Hanni Nassl, Manfred Leis, Walter Frank, Helmut Köstler und Hans Braukhaus.

Erkennen Sie sie noch auf unserem Archivbild?

WS



Foto: LLBB-Archiv



Aus: "Der Holledauer Schimmel" Frühjahr 1999



Aus: "Der Holledauer Schimmel" Frühjahr 1999
Peter Schaupp, Ernst Pritschet

AUFFÜHRUNGEN DER LLBB e.V.

Lfd.-Nr.	Jahr	Titel/Autor	Vorstellungen	Lfd.-Nr.	Jahr	Titel/Autor	Vorstellungen
1	1969	„Der verkaufte Großvater“ von Anton Hamik	5	24	1981	„Der weibscheue Hof“ von Albert Martens	6
2		„Peter und Paul“ von Franz Vogel	5	25		„Der Holledauer Schimmel“ von Alois Johannes Lippl	12
3	1970	„Da is der Wurm drin“ von Maximilian Vitus	5	26	1982	„Das sündige Dorf“ von Max Neal	8
4		„Die drei Eisbären“ von Maximilian Vitus	5	27		„Die falsche Katz“ von Maximilian Vitus	9
5	1971	„Der Schlawiner“ von F. L. John	5	28	1983	„Der Karten-Simmerl“ von Sigi Segl	9
6	1972	„Ein guter Einfall“ von Franz Schaurer	5	29		„Nix für unguat“ von Maximilian Vitus	7
7		„Fürst Wastl“ von Maximilian Vitus	5	30	1984	„Saubere Leinwand“ von Ute Schläfer	8
8	1973	„Das goldene Ganserl“ von Hanns Bauer	5	31		„Weil mir zwoa Spezi san . . .“ von Maximilian Vitus	8
9		„Der Wegweiser zum 7. Himmel“ von Maximilian Vitus	5	32	1985	„Die Pfingstorgel“ von Alois Johannes Lippl	12
10	1974	„Der alte Fuchs“ von E. Naumann	5	33		„Die g'mischte Sauna“ von Hilde Eppensteiner	8
11		„Der Blitz aus heiterem Himmel“ von Ludwig Sippl	5	34	1986	„Brautschau“, „Die Dachserin“ von Ludwig Thoma	9
12	1975	„Der Danzer geht um“ v. Monika Lechner u. Theo Mahler	5	35		„Das Millionenbett“ von Maximilian Vitus	8
13		„Der siebte Bua“ von Max Neal und Max Ferner	6	36	1987	„Das rotseidene Höserl“ von Josef Zeitler	9
14	1976	„Der pffiffige Urschl“ von Franz Schaurer	6	37		„Heirat auf Befehl“ von Josef Zeitler	7
15		„Thomas auf der Himmelsleiter“ von Maximilian Vitus	6	38	1988	„Graf Schorsch“ von Carl Borro Schwerla	10
16	1977	„Die Geisterbraut“ von Hannes Bauer	6	39		„Der Brandner Kaspar“ von Kurt Wilhelm nach Franz von Kobell	11
17		„Peppi trägt Lackschuhe“ von Josef Anton Schuler	6	40	1989	„Bäckermeister Striezl“ von Ulla Kling	8
18	1978	„Alles beim Teuff“ von Maximilian Vitus	6	41		„Die Ledigensteuer“ von W. Kalkus	8
19		„Kurbetrieb beim Kräuterblasi“ von Franz Schaurer	6	42	1990	„Liaber lügn, als fliagn“ von Hans Gnant	7
20	1979	„No amoi a Lausbua sei“ von Franz Schaurer	6	43		„Bleib cool Mama“ von Ulla Kling	8
21		„Diä Leiter am Kammerfenster“ von Martin Dornreither	6	44	1991	„Der fidele Hausl“ von Franz Schaurer	7
22	1980	„Die drei Dorfheiligen“ von Max Neal und Max Ferner	6	45		„Die Lügenglocke“ von Fred Bosch	7
23		„Der Bauerndiplomat“ von Sepp Faltermaier	7	46	1992	„Sei doch nicht so dumm“ von Ulla Kling	7

AUFFÜHRUNGEN DER LLBB e. V.

Lfd.-Nr.	Jahr	Titel/Autor	Vorstellungen	Lfd.-Nr.	Jahr	Titel/Autor	Vorstellungen
47	1992	„Herz ist Trumpf“ von Franz Gischl	6	55	1996	„Ehefrau wider Willen“ von Peter Hinrichsen	6
48	1993	„Der Geisterbräu“ von Josef Maria Lutz	7	56	1997	„Der beliebte Grobian“ von Franz Schaurer	6
49	1993	„Der Brandner Kaspar“ von Kurt Wilhelm	8	57	1997	„Die Fehlzündungen des Michl Dampfinger“ von Fred Bosch	6
50	1994	„Der Gockel-Krieg“ von Ulla Kling	6	58	1998	„Die Tochter des Bombardon von Georg Lohmeier	6
51	1994	„Liebe und Blechschaden“ von Hans Gnant	6	59	1998	„Der Holledauer Schimmel“ von Alois Johannes Lippl	9
52	1995	„Die Hosenkopf-Affäre“ von Paul Zoder	6	60	1999	„Null Problem“ von Ulla Kling	
53	1995	„S'Zuckerpupperl“ von Heidi Hillreiner	6				
54	1996	„Die drei Eisbären“ von Maximilian Vitus	6				

Inszenierung: Ernst Pritschet

Impressum:

Lochhamer Laien-Bauern-Bühne e.V., Frühjahr 1999

Herausgeber: LLBB e.V., Wolfgang Strobel, Maria-Eich-Straße 6, 82166 Lochham

Textbeiträge: Günther Thalhofer, Sigi Segl, Wolfgang Strobel

Szenenfotos: Micha Radlinger

Portraitfotos: Fotostudio Ferstl, Bahnhofstraße 19, 82152 Planegg

Satz: Satz- und Werbestudio S. Schwaiger, Tannenweg 14, 85599 Parsdorf

Repros: Sign & Design GmbH, Feldkirchner Straße 10, 85622 Weißenfeld

Druck: ROYAL MEDIA PRINT GmbH, Haidgraben 1 b, 85521 Ottobrunn

SPORT - RATHNER



Bussardstraße 1
82166 Gräfelfing
Tel. 89 89 18 38



**Tennisbekleidung, -schuhe, -schläger, -bälle,
Sport- und Freizeitbekleidung
Große Auswahl an Sportschuhen
Fanartikel von FC Bayern, TSV 1860 u.v.m.**

Eigene Parkplätze vorm Geschäft



HENKELL TROCKEN

DRY · SEC



hans zöttl gmbh

**installateurmeister
gas kanalisation
wasser**

**Badsanierung, komplett
Übernahme von Neubauten
Umbau- u. Reparaturarbeiten
Schwimmbadtechnik
Zugelassen für
Haus-Wasseranschlüsse**

**Hans Zöttl GmbH
Ruffiniallee 12
82166 Gräfelfing**

**Telefon 089/85 56 05
Telefax 089/854 58 97**